



## APPARTEMENT GASSER VAL THORENS

APPARTEMENT ARCELLE 705

10 personnes

<http://appartement-gasser-valthorens.fr>



Jean-Georges et Françoise  
**GASSER**

☎ 03 87 75 24 70

**A** L'ARCELLE Appartement 705 : 73440 Val  
Thorens, Grande Rue, l'Arcelle





## L'ARCELLE Appartement 705



Appartement



10  
personnes  
(Maxi: 10  
pers.)



4  
chambres



75  
m2





Val Thorens, Quartier Grande Rue, Résidence l'Arcelle, Appartement n° 705, duplex 10 personnes, 75 m<sup>2</sup>, 7ème et 8ème étage, Exposition Sud, Vue imprenable sur les montagnes du Glacier de Pécelet à la Cîme de Caron et le domaine skiable, Situé au cœur de la station, Commerces à proximité, Départ et retour ski aux pieds (sous condition d'ouverture des pistes).

**1er niveau:**

**Kitchenette:** 4 plaques électriques, four, four micro-ondes, lave-vaisselle, réfrigérateur avec compartiment congélateur, cafetière électrique, bouilloire, grille-pain. **Séjour:** 1 banquette 80cm avec 1 lit gigogne 80cm, télévision écran plat, table pour 10 personnes. **Salle de bains 1:** lavabo, baignoire, sèche-serviette. **WC 1** indépendant.

**2ème niveau:**

**Mezzanine:** 4 fauteuils et table basse. **Chambre 1:** 1 lit double 140 cm, rangement, penderies. **Chambre 2:** 2 lits superposés 80 cm, commode, grand placard dans le dégagement. **Chambre 3:** 1 lit double 140 cm, grand placard. **Chambre 4 :** 2 lits superposés 80 cm, grand placard. **Salle de bains 2:** lavabo, baignoire. **WC 2** indépendant. Équipement de confort : sèche-cheveux, table et fer à repasser, 2 casiers à ski dans le local à skis. Prestations supplémentaires : parking P1 payant sous l'immeuble (à réserver sur le site de la station le plus tôt possible)

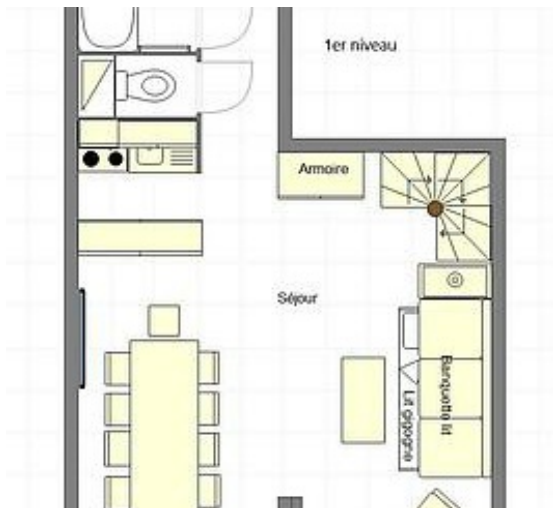

## Pièces et équipements

<i>Chambres</i>	Chambre(s): 4 Lit(s): 8	dont lit(s) 1 pers.: 6 dont lit(s) 2 pers.: 2
<i>Salle de bains / Salle d'eau</i>	Salle de bains avec baignoire	Sèche serviettes
<i>WC</i>	WC: 2 WC indépendants	Salle(s) de bains (avec baignoire): 2
<i>Cuisine</i>	Kitchenette	Four à micro ondes Réfrigérateur
<i>Autres pièces</i>	Four Lave vaisselle	Séjour
<i>Media</i>	Télévision	
<i>Autres équipements</i>	Matériel de repassage sèche cheveux	
<i>Chauffage / AC</i>	Chauffage	
<i>Exterieur</i>		
<i>Divers</i>	Mezzanine avec coin salon	

## Infos sur l'établissement



### Communs

Ascenseur  
Entrée commune

Dans résidence



### Activités

Local à skis

2 casiers sont à votre disposition pour les skis et les chaussures de ski dans un local fermé la nuit.



### Réseaux

Accès Internet



### Stationnement

Parking couvert

Parking payant

Le Parking couvert P1 situé sous la résidence est accessible par l'ascenseur. Réservation fortement conseillée à l'avance sur le site de Valthoparc.com



### Services

Location de draps et/ou de linge

Nettoyage / ménage



### Extérieurs

Le Board centre sportif et de détente est situé en face de l'Arcelle. Il propose piscine, wellness, terrains de sport, Fun Park, bien-être et Musculation et fitness.

# Tarifs (au 20/03/26)

L'ARCELLE Appartement 705

En été 2026 2 semaines: 2100€; 3 semaines: 2600€, 4 semaines ou 1 mois: 3000€

Tarifs en €:	Tarif 1 nuit en semaine (L, M, M, J, D)	Tarif 1 nuit en weekend (V ou S)	Tarif 2 nuits weekend (V+S)	Tarif 7 nuits semaine
du 21/03/2026 au 04/04/2026				2460€
du 04/04/2026 au 18/04/2026				2650€
du 18/04/2026 au 02/05/2026				1800€
du 27/06/2026 au 29/08/2026				1500€
du 21/11/2026 au 05/12/2026				1500€
du 05/12/2026 au 19/12/2026				1900€
du 19/12/2026 au 02/01/2027				3100€
du 02/01/2027 au 06/02/2027				1900€
du 06/02/2027 au 06/03/2027				3500€
du 06/03/2027 au 03/04/2027				2500€
du 03/04/2027 au 17/04/2027				2700€
du 17/04/2027 au 01/05/2027				1900€
du 26/06/2027 au 28/08/2027				1500€

## A savoir : conditions de la location

*Arrivée* Arrivée à partir de 17H le samedi.

*Départ* Départ avant 10H le samedi.

*Langue(s)  
parlée(s)* Allemand Anglais Français

*Annulation/  
Prépaiement/  
Dépot de  
garantie* Acompte: 30% de la location  
Solde: 1 mois avant le début de la location  
Caution: 800€ 1 mois avant la location, restituée 15 jours  
après la location et après vérification  
La taxe de séjour est incluse dans le prix de la location.

*Moyens de  
paiement* Chèques bancaires et postaux Virement bancaire

*Petit déjeuner* Non compris dans la location. On trouve tout ce qui est  
nécessaire à sa confection dans la supérette au rez de  
chaussée.

*Ménage* Un ménage simplifié de fin de séjour est compris dans le  
prix de la location. Cependant l'appartement devra être  
rendu poubelles vidées, vaisselle faite et rangée, frigo  
vidé et nettoyé, fours et sanitaires nettoyés.

*Draps et Linge  
de maison* Il convient d'apporter les draps (du dessous et du  
dessus) et les taies pour les lits (80x190cm,  
140x190cm) ou de les louer auprès de l'agence qui vous  
remettra les clés.

*Enfants et lits  
d'appoints* Lits de bébé loués auprès de l'agence qui remet les clés.  
La contacter le plus tôt possible (2-4 semaines avant la  
location).

*Animaux  
domestiques* Les animaux ne sont pas admis.

# Mes recommandations (suite)

Que faire à Val Thorens ?

Découvrir la station



OFFICE DE TOURISME DE VAL THORENS

WWW.VALTHORENS.COM

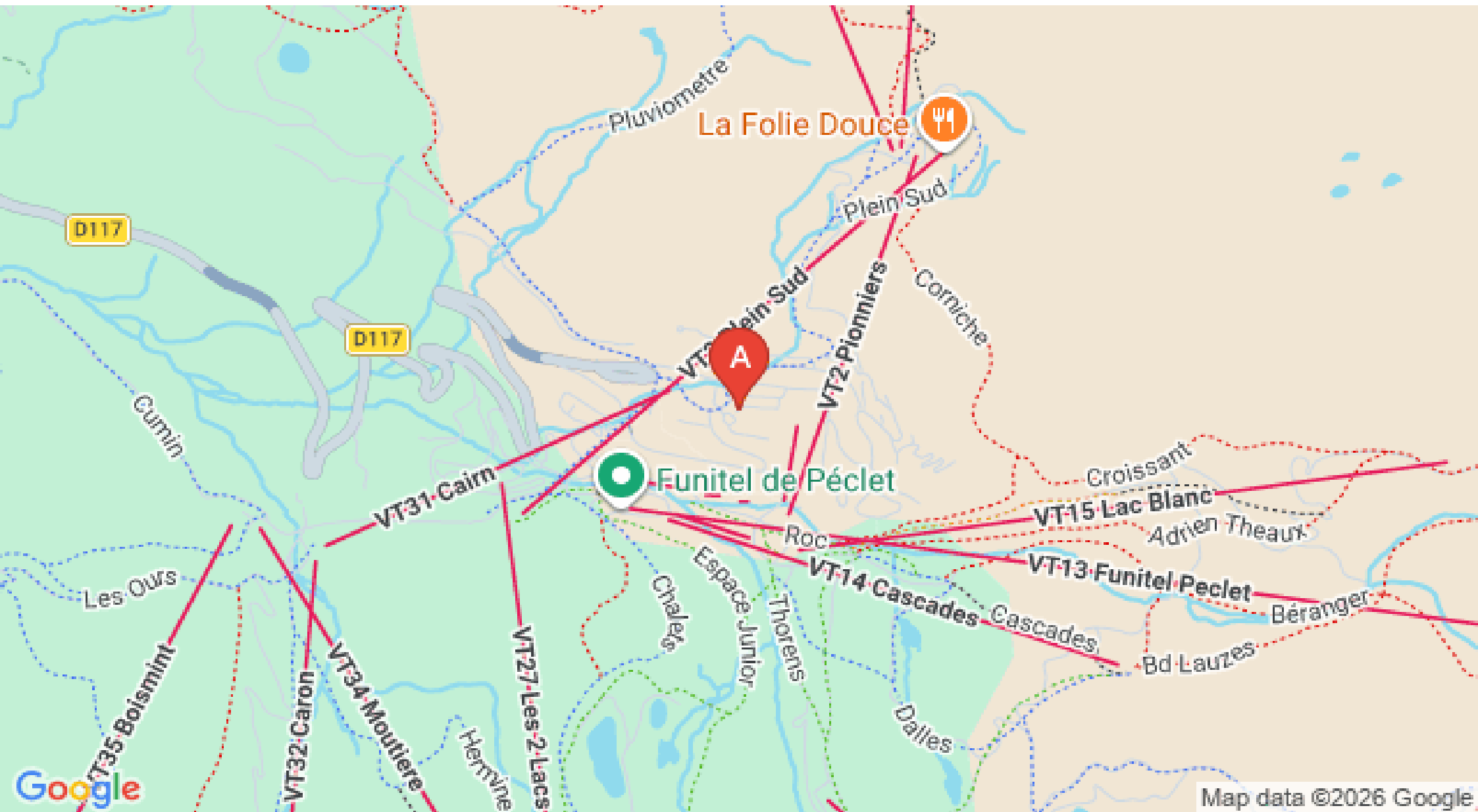

Map data ©2026 Google

: Restaurants : Activités et Loisirs : Nature : Culturel : Dégustations

